ჟირაფი ჟუჟუ

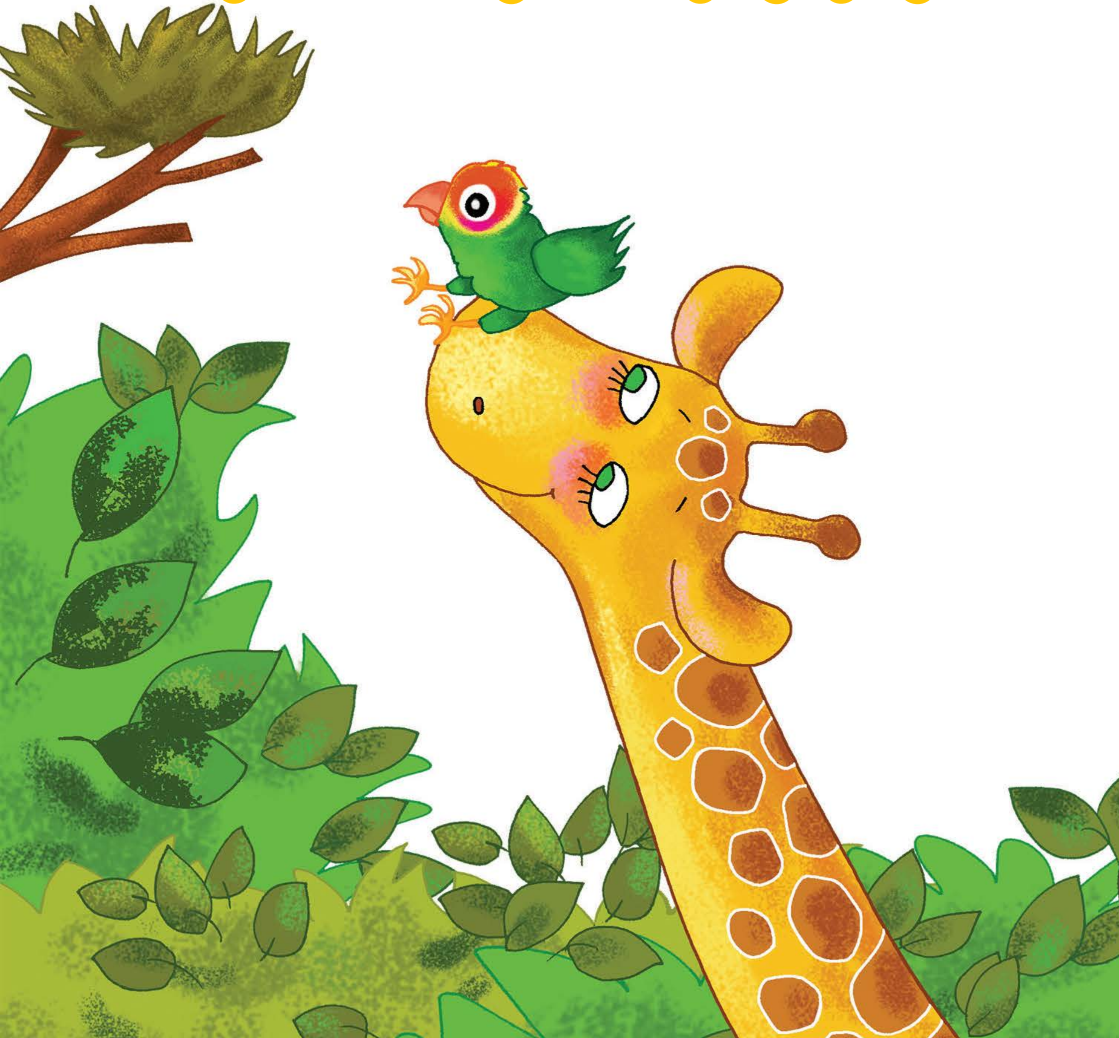

კლასი I

საანბანო საკითხავი წიგნი, ასო-ბგერა „ჟ“

წიგნის გამოყენება რეკომენდებულია ერთობლივი კითხვის, ასევე, წყვილებში კითხვისა და მართული კითხვის აქტივობების ჩასატარებლად.

ავტორთა ჯგუფი: **თათა ჭანტურია, მაია ლორთქიფანიძე, ხათუნა რაზმაძე, მაკა მახარობლიძე, ლელა ქისტაური, ქეთი ფიცხელაური**

მხატვარი: **ია გიგოლაშვილი**

საქართველოს დაწყებითი განათლების პროექტი (G-PriEd) მადლობას უხდის ლელა ქისტაურს, რეზო გოგიას, ნუგზარ არჩემაშვილს და ელისო რეხვიაშვილს, რომლებმაც პაატა პაპავას ხელმძღვანელობით მნიშვნელოვანი წვლილი შეიტანეს ამ წიგნების მომზადებაში. განსაკუთრებული მადლობა ქალბატონ მედეა კაკაჩიას (USAID) გაწეული დახმარებისთვის.

ამ მასალის მომზადება შესაძლებელი გახდა ამერიკელი ხალხის კეთილი ნებითა და აშშ საერთაშორისო განვითარების სააგენტოს მხარდაჭერით. მასალების შინაარსზე პასუხისმგებელია შემდგენელთა ჯგუფი და იგი არ წარმოადგენს აშშ საერთაშორისო განვითარების სააგენტოსა და აშშ მთავრობის აზრს. ეს მასალა მომზადდა აშშ საერთაშორისო განვითარების სააგენტოს დაწყებითი განათლების პროექტის ფარგლებში, რომელიც ხორციელდება საქართველოს განათლებისა და მეცნიერების სამინისტროსთან ერთად.

USAID FROM THE AMERICAN PEOPLE G-PRIED Georgia Primary Education Project საქართველოს დაწყებითი განათლების პროექტი

ჟირაფი ჟუჟუ

ჟაკო და ჟუჟუ მეზობლები არიან.

ისინი ტყეში ცხოვრობენ.

ჟუჟუ პატარა ჟირაფია, ჟაკო — ბარტყი.

ჟაკომ ფრენა ჯერ არ იცის.

ჟუჟუს ძალიან უყვარს ჟოლო.

ერთხელ ჟუჟუ ჟოლოს ჭამდა.

ჟოლოს ბუჩქიდან ჟივჟივი მოესმა.

ჟუჟუმ ჟაკო დაინახა.

ჟაკო ბუჩქის ძირას იჯდა და ჟივჟივებდა.

თურმე ჟაკო ბუდიდან გადმოვარდა.

ქუქუს ჯაკო შეეცოდა და ბუდეში ჩასვა.

ჯაკო მხიარულად აჟღურტულდა.

უცებ ქუქუნა წვიმა წამოვიდა.
წვიმამ ქუქუ დაასველა.

ამ დროს ჟაკოს დედა მოფრინდა.

ჟაკოს დედამ გალუმპული ჟუჟუ დაინახა.

— ჟუჟუ, არ გაცივდე! სულ სველი ხარ! ახლავე ცხელ ჩაის დაგალევინებ.

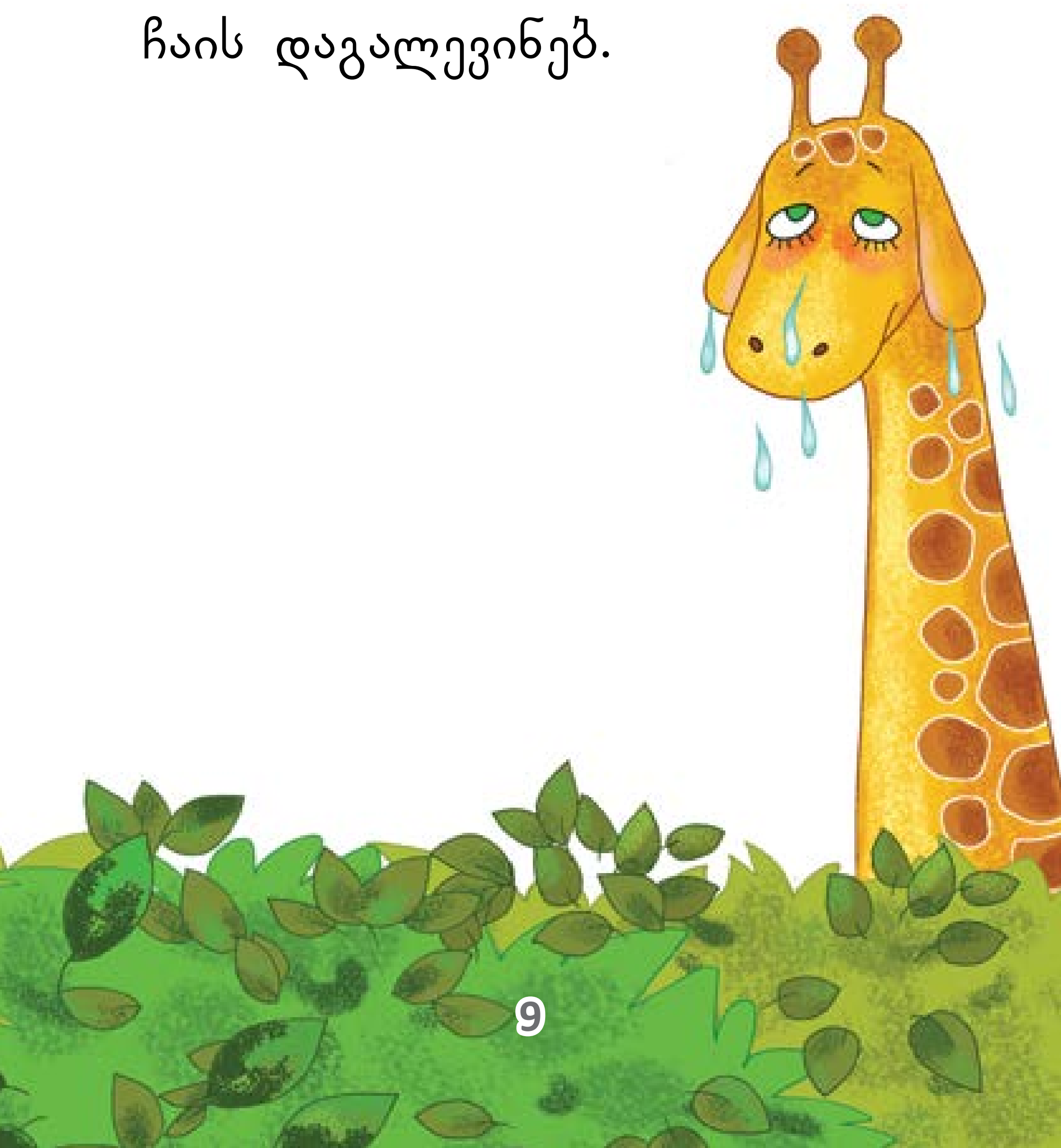

ქაკოს დედამ ქუქუს ცხელი ჩაი დაალევინა.

ქოლოს მურაბაც აჭამა.

ქოლოს მურაბა ხომ აუცილებელია, რომ არ გაცივდე.

ჟუჟუს ძალიან უყვარს ჟოლო.
ჟოლოს მურაბაც მოეწონა.

ქუქუმ ქაკოს დედას მადლობა გადაუხადა და შინ წავიდა.

ქაკო დედას ჩაეხუტა.

— დედა, იცი, დღეს ქუქუ როგორ დამეხმარა?